



*ORGANIZA: Automóvil Club de Ibiza y Formentera*

# **REGLAMENTO PARTICULAR**

## **RFEDA – CAMPEONATO DE ESPAÑA**

### **Copa Norte y Copa Mediterráneo de Montaña**

AUTOMOVIL CLUB DE IBIZA Y FORMENTERA Avda. San Josep de Sa Talaia nº 18  
Eivissa Telf: 607.436.718 E-Mail: [vipcaribiza@gmail.com](mailto:vipcaribiza@gmail.com)

## PROGRAMA HORARIO

Fecha	Horario	Acto	Lugar
14-09-2022	20:00	Apertura de inscripciones	<a href="http://www.subidaisladeibiza.com">www.subidaisladeibiza.com</a>
05-10-2022	14:00	Cierre de inscripciones	<a href="http://www.subidaisladeibiza.com">www.subidaisladeibiza.com</a>
07-10-2022	20:00	Publicación de la lista Oficial de Inscritos	Secretaría - <a href="http://www.subidaisladeibiza.com">www.subidaisladeibiza.com</a>
07-10-2022	20:00	Publicación hora verificación cada Competidor	Secretaría - <a href="http://www.subidaisladeibiza.com">www.subidaisladeibiza.com</a>
10-10-2022	11:00	Presentación oficial de la Subida	Consell d'Eivissa
VIERNES 14-10-2022	16:30 a 20:00	Entrega de documentación	Puerto de Ibiza
	16:45 a 20:15	Verificaciones Técnicas Previas	Puerto de Ibiza
	17:30	Constitución Colegio comisarios Deportivos	Oficina Permanente
	20:30	1ª Reunión de los Comisarios Deportivos	Puerto de Ibiza
	21:00	Publicación lista provisional vehículos autorizados	Tablón Avisos Web
	21:30	Fin Parque Cerrado de Exhibición	Puerto de Ibiza
	22:00 a 09:00	Parque Nocturno Opcional (Vigilado)	Puerto de Ibiza
SÁBADO 15-10-2022	09:30	Entrada en Parque de Asistencia (Ocupación de la carretera)	Carreteras PM-811 ( EI-321 )
	11:00	Verificación vehículos con anomalías	Box de asistencia
	12:30	2ª Reunión de los Comisarios Deportivos	Oficina Permanente
	12:30	Cierre de carretera al Tráfico	Carreteras PM-811
	13:00	Inspección definitiva de Seguridad	Carreteras PM-811 ( EI-321 )
	13:00	Lista de Autorizados a tomar parte en Entrenos	Tablón de Avisos
	14:00	Entrenos Pilotos CEM Prioritarios	Carreteras PM-811 ( EI-321 )
	A continuación	Entrenos Oficiales 1 CEM / 1ª Subida entrenos FAIB	Carreteras PM-811 ( EI-321 )
	A continuación	Entrenos Oficiales 2 CEM / 2ª Subida entrenos FAIB	Carreteras PM-811 ( EI-321 )
	A continuación	Inicio Carrera 1 CEM	Carreteras PM-811 ( EI-321 )
	A continuación	3ª Reunión de los Comisarios Deportivos	Oficina Permanente
	A continuación	Publicación Clasificaciones Oficiales Provisionales Carrera 1	Tablón de Avisos
	21:30	Comunicado de Prensa	Sala de Prensa
DOMINGO 16-10-2022	07:30	Cierre de carretera al Tráfico	Carreteras PM-811 ( EI-321 )
	08:30	Inspección definitiva de Seguridad	Carreteras PM-811 ( EI-321 )
	09:00	Inicio Entrenos Oficiales 3 / 3ª Subida entrenos FAIB	Carreteras PM-811 ( EI-321 )
	A continuación	Inicio Carrera 2 CEM / 1ª Subida Carrera FAIB	Carreteras PM-811 ( EI-321 )
	A continuación	Inicio Carrera 3 CEM / 2ª Subida Carrera FAIB	Carreteras PM-811 ( EI-321 )
	A continuación	4ª Reunión de los Comisarios Deportivos.	Oficina Permanente
	14:30	Publicación Clasificación Oficial Provisional Carreras 2 y 3 Publicación Clasificación Oficial Provisional General Scratch	Tablones de Avisos Oficina permanente
	15:00	Entrega de Trofeos	Pódium
	15:00	Publicación Clasificación Final Oficial Carreras 1, 2 y 3 Publicación Clasificación Final Oficial General Scratch	Tablón de Avisos
15:30	Rueda de Prensa - Comunicado de Prensa	Sala de Prensa	

## 1) ORGANIZACION

### 1.1 Definición:

El Automóvil Club de Ibiza y Formentera con el NIF: G-07637366 organiza la prueba puntuable para el Campeonato de España de Montaña y Prueba comodín, puntuable para la Copa Norte y Copa Mediterráneo de Montaña, así como para el Campeonato de las Islas Baleares de Montaña XXXVII SUBIDA ISLA DE IBIZA ( PUJADA SA CALA ), que se celebrará los días 14,15 y 16 de Octubre de 2022, con el Permiso de Organización expedido por la RFEDA.

### 1.2 Comité de Organización:

Presidente:	D. José Antonio Vázquez Gómez
Vicepresidente 1º :	D. José Escandell Torres
Vicepresidente 2º :	D. Juan Antonio Orvay Marí
Secretaria:	Dª Edna Cilena Ortiz Kafury
Tesorero:	D. Manuel Ruiz de Adana Heredia
Vocal:	D. Juan José Urrea Cardona
Vocal:	D. Francisco José Verdugo

Domicilio del Comité de Organización:

Club: Automóvil Club de Ibiza y Formentera  
Dirección: Avda. San Josep de Sa Talaia Nº 18  
Localidad: Ibiza  
Teléfono: 607436718 Adana / 636114680 Vázquez  
E-mail: [info.acif@gmail.com](mailto:info.acif@gmail.com)  
Web: [www.subidaisladeibiza.com](http://www.subidaisladeibiza.com)

### 1.3. Tablón oficial de avisos

Página web del organizador. [www.subidaisladeibiza.com](http://www.subidaisladeibiza.com)

El Tablón Virtual será el único tablón oficial de avisos para la publicación de todos los documentos relativos a la carrera.

### 1.4. Secretaria permanente de la prueba

- Desde el día 14/09/2022, en horario de 09:00 a 21:00h, en oficina permanente.

Organizador: Automóvil Club de Ibiza y Formentera  
Dirección: Avda. San Josep de Sa Talaia Nº 18  
Localidad: Ibiza  
Teléfono: 607436718 Adana / 636114680 Vázquez  
E-mail: [info.acif@gmail.com](mailto:info.acif@gmail.com)  
Web: [www.subidaisladeibiza.com](http://www.subidaisladeibiza.com)



### 1.5. Oficina permanente de la prueba

-La Oficina Permanente de la prueba, en horario ajustado al Programa-Horario de la Subida, estará situada en:

Día 14/10/22:

Ubicación : Puerto de Ibiza hasta 15/10/2022

Dirección: Avenida de Santa Eulalia, nº 17, 07800 Ibiza

A partir día 15/10/22:

Ubicación : Escuela de aprendizaje Cala San Vicente.

Dirección: Calle de Sant Vicent, 8, 07811 San Vicent de Sa Cala.

Teléfono: 607436718 Adana/636114680 Vázquez

Email: [info.acif@gmail.com](mailto:info.acif@gmail.com)

Web: [www.subidaisladeibiza.com](http://www.subidaisladeibiza.com)

Salvo evento en el Programa Horario, el **horario de atención de la Oficina Permanente** será el siguiente:

De 09:00 horas a 21:00 horas

**Los participantes deberán estar en contacto con la Secretaría Permanente y la web del Organizador con el fin de tener conocimiento de la publicación de eventuales Boletines de Información.**

## 2) REGLAMENTOS APLICABLES

Esta competición se disputará de acuerdo con lo dispuesto en el CDI y sus Anexos, los cuales serán de aplicación con carácter prioritario en todos los aspectos generales y en particular a los procedimientos de reclamaciones y apelaciones.

Además, serán de aplicación por orden de prelación los siguientes reglamentos:

- El Reglamento Deportivo del Campeonato de España de Montaña-
- Las Prescripciones Comunes de los Campeonatos, Copas y Trofeos de España.
- El Reglamento Técnico del Campeonato de España de Montaña.
- El presente Reglamento Particular.

Para los participantes del Campeonato de las Islas Baleares, será de aplicación el reglamento Deportivo de montaña de la Federación Balear 2022.

**Toda contradicción de uno de estos documentos con alguno de los que le antecede hará prevalecer lo indicado en el de más alto rango.**

## 3) PUNTUABILIDAD

La prueba será puntuable para el Campeonato de España de Montaña, según lo establecido en el Artículo 1.1. del Reglamento Deportivo del CEM. Además del CEM, la prueba será puntuable para los siguientes Campeonatos, Copas y Trofeos:

- Copa Norte de Montaña.
- Copa Mediterráneo de Montaña.
- Campeonato de las Islas Baleares de Montaña.



## 4) OFICIALES DE LA COMPETICIÓN

### 4.1. Oficiales mínimos exigidos

#### COMISARIOS DEPORTIVOS:

Presidente:	D. José Fernando Fernández Fernández	Lic. CD-010-EUS
	D. Joan Nadal Vilalta	Lic. CD-010-MU
	D. José Antonio Vázquez Gómez	Lic. CD-0038-IB

#### OBSERVADOR RFE de A:

D. Pablo Andrés Pérez	Lic. DPB/I-0026-ESP
-----------------------	---------------------

#### DELEGADO DE SEGURIDAD DE LA RFE de A:

D. Pablo Andrés Pérez	Lic. DPB/I-0026-ESP
-----------------------	---------------------

#### DELEGADO TÉCNICO DE LA RFE de A:

D. Ramón Ramírez Torres	Lic. JOC/I-0039-ESP
Adjunto U.T.M. D. Julio Castrejón Palao	Lic. JOC/I-0030-ESP

#### DIRECTOR DE CARRERA:

D. Juan Cánovas Martínez	Lic. DC-0016-MU
--------------------------	-----------------

#### DIRECTORES ADJUNTO:

D. Manuel Ruíz De Adana Heredia	Lic. DC-0020-IB
D. Aladino Martínez García	Lic. DC-0167-AS

#### SECRETARIO DE LA PRUEBA:

Secretaria:	Dña. Edna Cilena Ortiz Kafury	Lic. SC-0040-IB
-------------	-------------------------------	-----------------

#### SECRETARIO DEL COLEGIO CC DD:

Secretaria:	Dña. María Altigracia Ramos López	Lic. SC-0011- EUS
-------------	-----------------------------------	-------------------

#### JEFE SERVICIOS MÉDICOS:

Dr. Jesús Toubes	Lic. OM-0001-CM
------------------	-----------------

#### RESPONSABLES DE LA SEGURIDAD:

Responsable:	D. Silvia Fernández Rojo	Lic. DC-0039-IB
Adjuntos:	D. Antonio Grau Matas	Lic. DC-0013-IB

JEFE COMISARIOS TÉCNICOS:

D. Josep Melcior Cifre Seguí

Lic. JOC/I-0053-ESP

COMISARIOS TÉCNICOS:

D. Antonio Palou Cerón

Lic. OC-0004-IB

D. José Manuel Riveiro

Lic. OC-0014-IB

D. Marianne Ayelen Fragoso

Lic. OC-0099-IB

D. Zacarías Calzado Cabrera

Lic. OC-0017-IB

D. José Joaquín Fernández

Lic. OC-0037-IB

D. Pedro Calzado Artigues

Lic. OC-0049-IB

D. Antonio Bravo Fernandez

Lic. OC-0235-AS

CRONOMETRAJE:

Jefe: D. Juan José Llanos Gutiérrez

Lic. JOB/I-0046-ESP

Adjunto: Dña. Sandra Buate García

Lic. OB-1205-C

CRONOMETRADORES:

Dña. Gertrudis Perelló Bisellasch

Lic. OB-0001-IB

Dña. Juana M<sup>a</sup> Salom Cladera

Lic. OB-0012-IB

Dña. Malen Joy Fuster

Lic. OB-0048-IB

Dña. Margarita Terrasa Salom

Lic. OB-0016-IB

Dña. Tamara Farrais Herrera

Lic. OB-0451-C

Dña. Lara Mena Martin

Lic. OB-0443-C

Dña. Cristo Rodríguez Gonzáles

Lic. OB-0428-C

RELACIONES CON LOS CONCURSANTES:

D. Antonio López Ruiz

Lic. DC-0013-MU

RESPONSABLE DE COCHE R:

D. Joan Torres Alomar

Lic. JDA-0002-IB

RESPONSABLE DE PARQUES TRABAJOS:

D. Juan José Urrea Cardona

Lic. OB-0042-IB

TRIPULACIÓN COCHE "0":

D. Fco. Jesús Barrera Hormigo

Lic. En tramitación

D.

TRIPULACIÓN COCHE "00":

D. Ivan Tur Mari

Lic. PR-0152-IB

D.

**De acuerdo con lo establecido en las PCCCTCE, deberán relacionarse en este artículo o por medio de Anexo/Complemento, TODOS los oficiales que actúen en la competición, indicando la función a desarrollar y su número de licencia.**

#### 4.2. Identificación de los principales oficiales de la competición y otros



#### 4.3. Colores de los petos de los distintos oficiales:

- Oficial de salida:	Peto rojo
- Cronometrador:	Peto naranja
- Comisarios Técnicos	Peto azul
- Comisarios de Bandera y Seguridad	Peto amarillo
- Relación con Concursantes	Peto azul con franjas amarillas

#### 4.4 Relaciones con los participantes: Plan de trabajo

A la apertura de la Secretaría, se publicará en el Tablón Oficial de Avisos el Plan de Trabajo de los Oficiales encargados de las Relaciones con los Participantes.

Estos oficiales estarán presentes como mínimo en:

- Verificaciones
- Secretaría permanente
- Salidas de la Subida
- Parques de Asistencia
- Llegada de la Subida

El planing, teléfono y los horarios se facilitarán a todos los participantes en el Tablón Oficial de Avisos ([www.subidaisladeibiza.com](http://www.subidaisladeibiza.com))

#### 4.5 Otros responsables:

RELACIONES CON LA PRENSA Y SPEAKER:

D. Rafael Rodríguez

RESPONSABLE DE LA PUBLICIDAD Y MEDIO AMBIENTE:

Dña. Mónica Fernández Campos

### 5) DESCRIPCIÓN DE LA COMPETICIÓN

La Subida se celebra en la carretera

- 5.1 Distancia total del recorrido: 4.000mt
- 5.2 Salida: P.K. 6.400 de la Ctra PM-811
- 5.3 Llegada: P.K. 2.400 de la Ctra PM-811
- 5.4 Desnivel: 311mt
- 5.5 Pendiente media %: 4.90%

## RECORRIDO

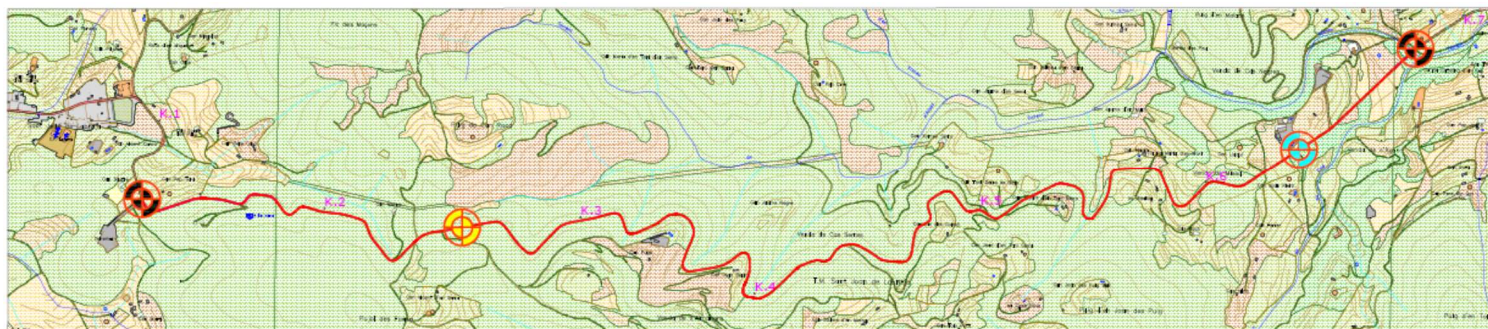
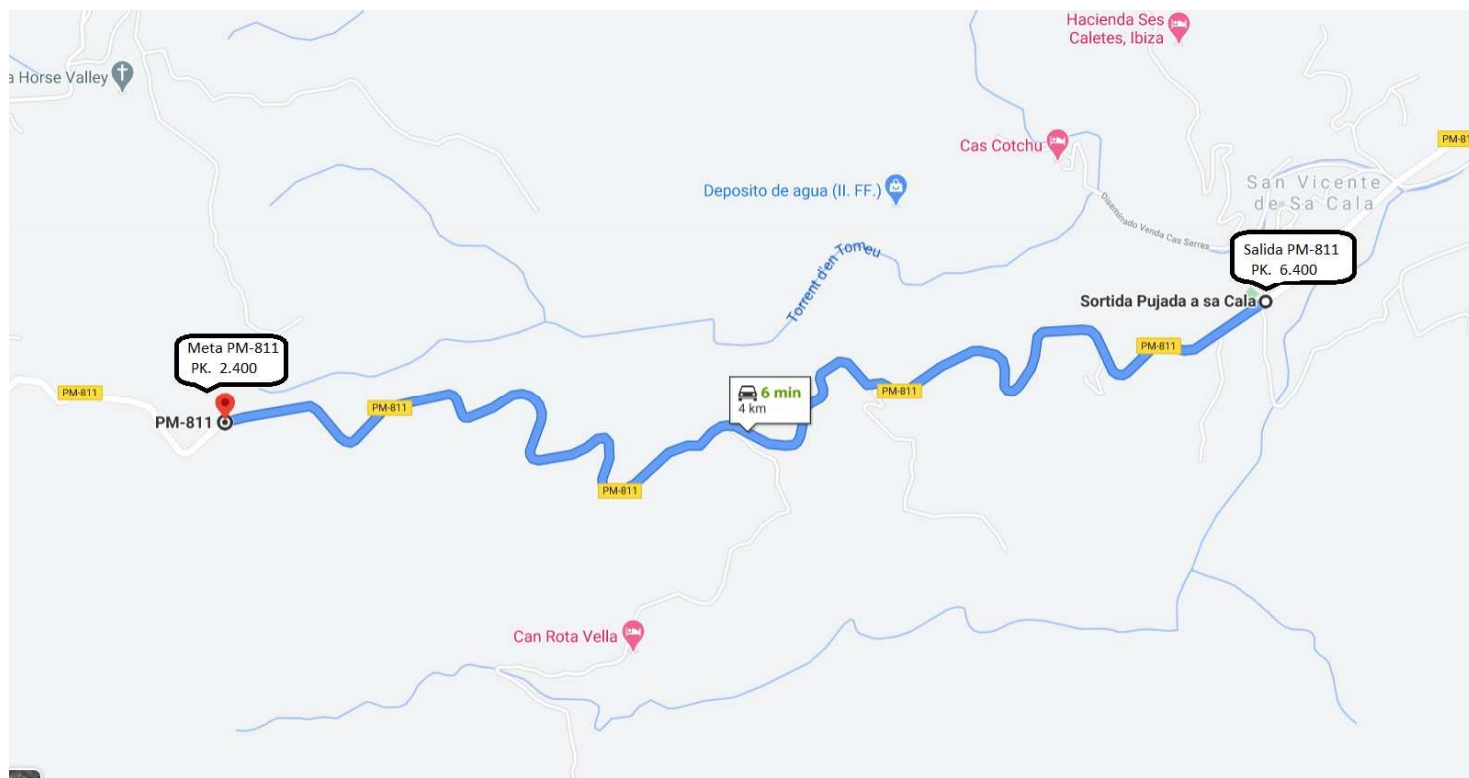

**CIERRE CARRETERA PM-S11**  
PK 2,000  
coordenadas U.T.M  
X : 371615 Y :4326149



**META**  
PK 2,400  
coordenadas U.T.M  
X : 372649 Y :4326058



**SALIDA**  
PK 6,400  
coordenadas U.T.M  
X : 375353 Y :4326311



**CIERRE CARRETERA PM-S11**  
PK 7,000  
coordenadas U.T.M  
X : 375729 Y :4326638





37

PUJADA A SA CALA

**SUBIDA ISLA DE IBIZA**

**CAMPEONATO DE ESPAÑA DE MONTAÑA & CAMPEONATO BALEAR DE MONTAÑA**

**14, 15 y 16 OCTUBRE 2022**



Eivissa



Formentera



FOTO DE SALIDA



FOTO DE LLEGADA





## 5.1) DESCRIPCIÓN DE OTROS RECORRIDOS DE LA PRUEBA

- Recorrido de la Ceremonia de Salida: Desde el parque de exposición a Ctra.PM-811 PK 7,000
- Recorrido desde el Parque de Verificación al Parque Cerrado: Indicado ínsito, seguir indicaciones.
- Recorrido del Parque de Trabajo a la Salida: Ctra. PM-811, seguir indicaciones.

## 6) VEHÍCULOS ADMITIDOS Y MODIFICACIONES PERMITIDAS

Están admitidos a participar y puntuar en la Competición los vehículos descritos en el Anexo 4 del Reglamento Deportivo del CEM 2022. Sus cilindradas y las modificaciones permitidas se detallan en el citado Anexo 4.

## 7) SOLICITUD DE INSCRIPCIÓN – INSCRIPCIONES

### 7.1 Fecha y horario límite de la solicitud de inscripción.

El cierre de inscripciones se realizará el miércoles de la semana anterior a la competición (05/10/2022) a las 14:00 horas.

La única solicitud de inscripción válida será la realizada a través de la aplicación web habilitada por la RFEdeA

**7.2** El número máximo de inscritos se fija en 60 vehículos. En caso de sobrepasarse esta cifra, la selección se efectuará de acuerdo con el Artº 9.7 del Reglamento Deportivo del CEM vigente.

**7.3** El Comité organizador se reserva el derecho de rehusar una inscripción de acuerdo con lo establecido en el artículo 3.14. del C.D.I.

## 8) DERECHOS DE INSCRIPCIÓN

**8.1.** Los derechos de inscripción se fijan en **320 euros**, aceptando la publicidad oficial de la carrera. En caso contrario será el doble 640 euros.

Otros derechos:

Piloto Prioritario (RFE de A)	<b>200 €</b>
Placas de asistencia adicionales (Organizador)	<b>100 €</b>
Licencia internacional para una prueba (RFE de A)	<b>100 €</b>



- 8.2. El pago de los derechos de inscripción debe de ser realizado **únicamente a través de la plataforma digital oficial de la RFE de A** en la web oficial de la carrera y de la RFE de A.

[www.rfeda.es/inscripcion/c/0/i/61478475/cem](http://www.rfeda.es/inscripcion/c/0/i/61478475/cem)

- 8.3. **La solicitud de inscripción no será aceptada si no va acompañada de:**

1. Los derechos de inscripción.
2. Deberá estar debidamente cumplimentada en todos sus apartados.
3. La Ficha de Homologación FIA, para los vehículos que corresponda.
4. El número del Performance Factor FIA y su identificación (PF-ID), para los Turismos de la Categoría 1

- 8.4. **Los derechos de inscripción serán totalmente reembolsados:**

1. A los solicitantes cuya inscripción haya sido rechazada.
2. En caso de que el Competición no se celebrara.
3. El Organizador podrá reembolsar hasta un **50%** de los derechos de inscripción a los Competidores que, por razones de fuerza mayor debidamente verificadas, no pudieran presentarse a la Competición.

## 8.5. PILOTOS PRIORITARIOS

Cualquier piloto inscrito puede ser Prioritario, tanto si participa habitualmente en el Campeonato Nacional (CEM) como si lo hace en el Campeonato Autonómico, pero siempre previa aceptación de la RFEDA.

Los Pilotos Prioritarios serán los primeros en tomar la salida en cada manga y descenderán al parque de asistencia. En la última manga de cada jornada, también serán los primeros en tomar la salida, pero no descenderán.

Asimismo, la organización establecerá un **tiempo extra de entrenamientos** (al menos una manga) **solo para pilotos prioritarios** que se realizarán antes de la 1ª manga de entrenos oficiales del sábado.

Para poder ser nombrado piloto prioritario es necesario abonar el importe de 200 € a la RFEDA

## 9) PUBLICIDAD

Será de aplicación lo establecido en el artículo 5 del Anexo 5 del CEM

Los participantes que acepten la publicidad propuesta por el Organizador deberán reservar los espacios descritos a continuación:

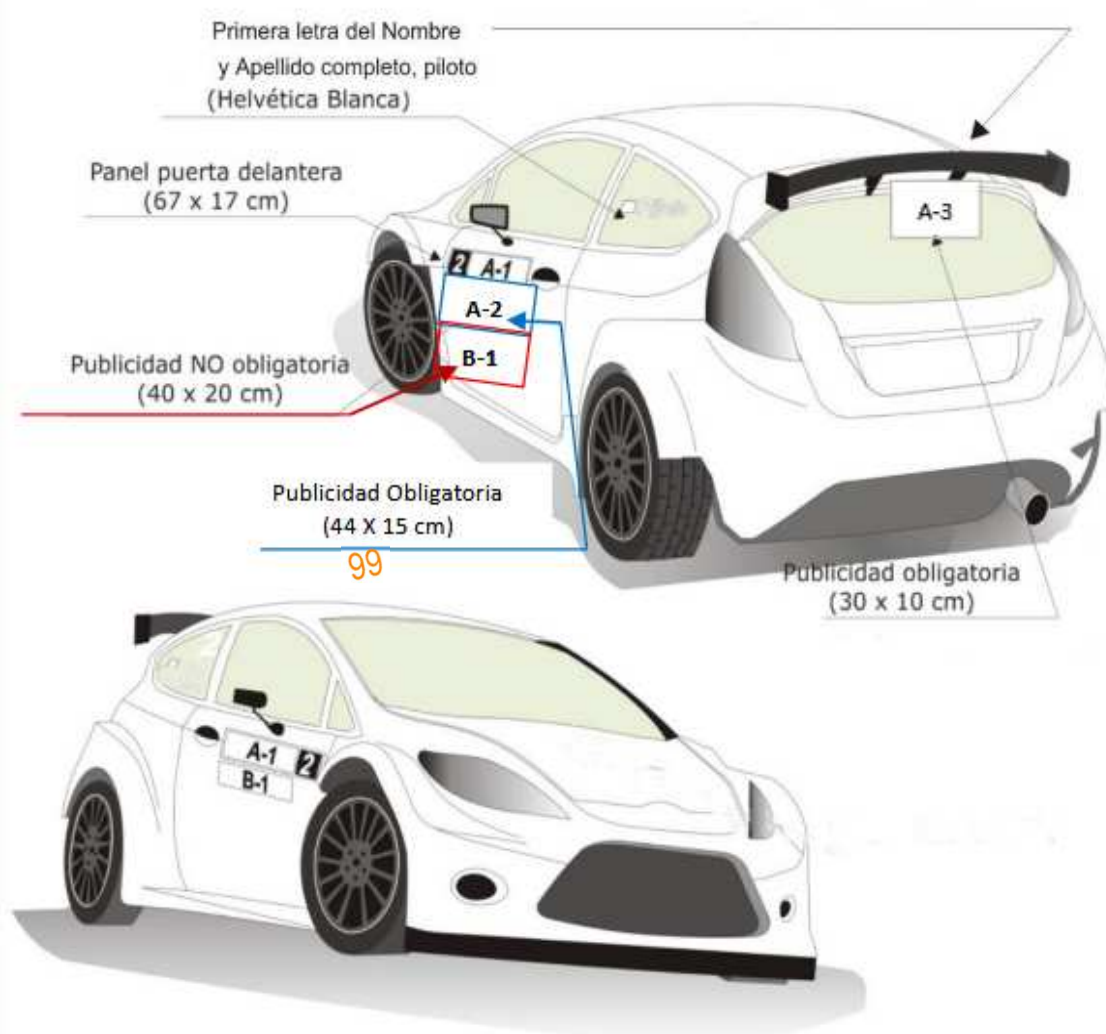

\* El número de Competición deberá ir siempre en la parte delantera de la zona donde se coloque el panel (puerta o lateral del vehículo).

Publicidad OBLIGATORIA del organizador:

- Junto al número de competición.
- Panel A2 en cada puerta.
- Panel A3 en cristal trasero



La publicidad propuesta por el Organizador se especificará mediante un complemento.

#### IDENTIFICACIÓN DEL VEHÍCULO

Además de los paneles en las puertas se pondrá un número de competición en cristal trasero:

En la parte superior izquierda de dicho cristal deberá colocarse el número de competición (14 cm color naranja) facilitado por el organizador.

### 10) PENALIZACIONES

Las Penalizaciones son las descritas en el Anexo 1 del Reglamento Deportivo del CEM 2022.

### 11) TROFEOS

La entrega de Trofeos se realizará en el Pódium, sito a determinar, de acuerdo con lo estipulado en los artículos 12, 13 y 14 del Anexo 5 del Reglamento Deportivo del Campeonato de España de Montaña.

### 12) TROFEOS EN CADA PRUEBA

Se celebrará una sola entrega de trofeos por Prueba, para la que, se confeccionará una clasificación general final obtenida de la suma los tiempos de las dos mejores competiciones del fin de semana.

Se entregarán los siguientes trofeos por este orden:

- 1º, 2º y 3º clasificados de la General Scratch (todos los vehículos admitidos en el Campeonato).
- 1º, 2º y 3º del Campeonato de España de la Categoría 1.
- 1º, 2º y 3º del Campeonato de España de la Categoría 2.
- 1º, 2º y 3º del Campeonato de España de la Categoría 3.
- Vencedor de la Clase 1
- Vencedor de la Clase 2
- Vencedor de la Clase 3
- Vencedor de la Clase 4
- Vencedor de la Clase 5
- Vencedor de la Clase 6
- Vencedor de la Clase 7
- Vencedor de la Clase 8
- Vencedor de la Clase 9
- Vencedor de la Clase 10
- Vencedor de la Copa de España Femenina de pilotos de Montaña.
- 1º, 2º y 3º de la Copa de España de pilotos Turismos Junior de Montaña.
- 1º, 2º y 3º de la Copa de España de pilotos CM Junior de Montaña – Clase 11
- 1º, Clasificado en Categoría 1, 2 y 3 de la Copa Norte de Montaña, según proceda
- 1º, Clasificado en Categoría 1, 2 y 3 de la Copa Mediterráneo, según proceda.
- 

La asistencia a la ceremonia de Pódium es obligatoria a todos los pilotos que hayan obtenido trofeo. Por cuestión de imagen, los pilotos que deban subir a pódium a recoger un trofeo deben utilizar la ropa de competición para dicha ceremonia. En caso de no asistencia al Pódium, el piloto perderá su trofeo



### 13) SEGURIDAD

Se recuerda a todos los participantes la importancia de conocer perfectamente lo establecido en el **Anexo 3** del Reglamento Deportivo del CEM

### 14) CÓDIGO MEDIO AMBIENTAL

Se recomienda encarecidamente el respeto a las reglas y recomendaciones prescritas en el Código Medio Ambiental de la Real Federación Española de Automovilismo con el fin de mejorar las relaciones entre el automovilismo deportivo y el medio ambiente.

Especialmente deben ser tenidas en cuentas las recomendaciones recogidas en el punto 1.9 del citado Código Medioambiental.

El Comité Organizador  
Ibiza, 13 de Agosto de 2022



**Diligencia, para hacer constar, que este Reglamento  
consta de 15 páginas, numeradas de la 1 a la 15  
Este Reglamento, ha sido aprobado, a efectos deportivos, el día**

**Le corresponde el nº            de Permiso de Organización  
para el 14, 15 y 16 de Octubre de 2022**

El presente REGLAMENTO queda aprobado a efectos deportivos.

Madrid, a 3 de octubre de 2022



Fdo.: Paloma Izquierdo  
Directora Deportiva

